

LOS MÁS BUSCADOS DE RFA: ¿LOS HA VISTO?



INFORME ESPECIAL:

El infame monstruo de los atascos va en aumento, obstruyendo los inodoros y causando costosos daños a los hogares y a los sistemas municipales de aguas residuales. La Agencia de Protección Medioambiental de Estados Unidos calcula que cada año se producen **hasta 75.000 incidentes de desbordamiento del alcantarillado** en el país, lo que supone el vertido de 850.000 millones de galones de aguas residuales sin tratar en las vías fluviales. La Alianza para la Descarga Responsable trabaja para acabar con estos culpables que, al ser arrojados por el retrete, pueden causar estragos incalculables en la fontanería.



THE CLOG MONSTER

Es el cerebro de las obstrucciones de las aguas residuales. Los estudios demuestran que el 98% de los materiales que obstruyen las plantas de tratamiento de aguas residuales son artículos no desechables. El Clog Monster vive en nuestras alcantarillas alimentándose de estos. ¡Pongamos fin a su reinado!



GENERAL CLEANING WIPE

Este general caído en desgracia se unió el monstruo de la obstrucción en el búsqueda de inodoros atascados y alcantarillados de todo el país. Las toallitas no se descomponen como papel higiénico. Traigamos el baja general y envía toallitas de limpieza donde pertenecen— a la basura.

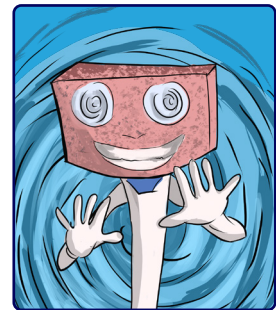

TOILET CLEANING TRICKSTER

Este villano se disfraza de diferentes formas -- como inodoro toallitas o esponjas desechables al final de la limpieza varitas. Si ve el mensaje "No Flush", no son seguro para enjuagar. Desafía al los poderes hipnóticos del tramposo, y pon esos de limpieza materiales en la basura.



DUSTING WIPE DELINQUENT

Este joven impresionable es reportado como el No. 2 de General Cleaning Wipe en entrenamiento—ser preparado para hacerse cargo de la pandilla y llevar en su anillo de terror de baño. Los desbordamientos de alcantarillado pueden ser un amenaza para la salud pública. Así que ayudemos todos a mantener nuestro vías fluviales libres de toallitas.



MEDICAL MOBSTER

El Medical Mobster vive en las oscuras y sórdidas cavernas de su plomería y alcantarillado sistemas, alimentándose de viejos medicina y medicina suministros. Seguir oficial pautas al desechar medicamentos no utilizados y otros desechos médicos.

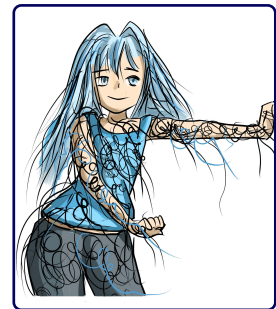

DENTAL FLOSSER

Capitalizando el público mayor conciencia de salud de las encías, el Dental Flosser es uno de los principales delincuentes en causando obstrucciones y copias de seguridad. Cuando se tira por el inodoro, hilo dental se enreda con otros desechos y crea cosas llamadas "fatbergs" - grandes masas parecidas al cemento que causan bloqueos.



www.flushsmart.org

Recuerde que cuando lo vea, **no tire de la cadena**, o acabará con su propio Monstruo de los Atascos.



NO LO TIRES



por el inodoro

- Verifica las etiquetas de los paquetes de toallitas.
- Tira los artículos de plástico y los no desechables a la basura, no al inodoro.
- En caso de duda, ¡tíralo!



NO LO TIRES

Busque el símbolo de **NO LO TIRES** y nunca tire las toallas no desechables ni la basura por el inodoro.



NO VIERTA la manteca, los aceites ni la grasa por el desagüe.



NO LO VACÍES



por el desagüe

- Arroja el plato limpio a la basura o al compost antes de enjuagarlo.
- Limpia las sartenes grasientas con toallas de papel.
- Enfría el aceite de cocina y luego enlátalo.



¡Ayuda a mantener limpias las tuberías, las alcantarillas y las vías fluviales!



NO LO TIRES

Busque el símbolo de **NO LO TIRES** y nunca tire las toallas no desechables ni la basura por el inodoro.



NO VIERTA la manteca, los aceites ni la grasa por el desagüe.



Nombre: _____

Haz tus propios “Clog Monsters”



PREPARACIÓN:

Recoge los tubos de papel higiénico y los artículos domésticos vacíos (ver lista). Deje las toallitas para que se sequen durante la noche.

Si lo deseas, puedes medir y cortar con antelación cartulinas de colores (véase el paso 1).

MATERIALES:

- Tubos de papel higiénico
- Papel de construcción blanco y de color
- Pintura y pinceles (opcional)
- Marcadores, tijeras, pegamento y barras de pegamento
- Papel de seda o serpentinas para fiestas
- Recortes de tela, limpiapipas
- Lana o hilo

ARTÍCULOS DOMÉSTICOS:

- Toallitas para bebés o toallitas de limpieza (secadas durante la noche)
- Hilo dental, bastoncillos de algodón, vendas pequeñas, bolas de algodón
- Tapas de pasta de dientes, tapas de botellas de plástico, pajitas de cajas de jugo
- Toallas de papel y envoltorios de plástico, cortados en trozos pequeños

RESUMEN:

¡Reutiliza los tubos de papel higiénico vacíos de forma creativa! Haz “Clog Monsters” de cartón para una divertida actividad de manualidades. Para una lección ecológica adicional, decóralos con elementos que causan obstrucciones y que NO deben tirar por el inodoro. Utiliza los puntos de discusión como referencia.

INSTRUCCIONES:

1. Envuelve tu tubo en un trozo de papel de construcción, recortado al mismo tamaño. Pégalo con pegamento o cinta adhesiva. O bien, pinta el tubo y déjalo secar.
2. Haz tus propios “ojos saltones” reciclables con cartulina blanca y un marcador. Recórtalos y pégalos.
3. Dibuja otros rasgos (cejas, boca, etc.) en la cara del monstruo con un marcador.
4. Recorta triángulos blancos para los colmillos y pégalos en su lugar.
5. Añade cuernos, antenas, pelo, brazos o alas, ¡lo que quieras!
6. Ahora añade algunos trozos pequeños que representen toallitas desechables y basura que NO se deben tirar por el inodoro (vea la lista de artículos domésticos). Mete toallitas secas en el tubo para hacer “pelo” o cuelga una en la espalda como si fuera una capa.



Busque el símbolo de **NO LO TIRES** y nunca tire las toallas no desechables o la basura por el inodoro.



NO VIERTA la manteca, los aceites ni la grasa por el desagüe.



Haz tus propios “Clog Monsters” continuada



IDEAS DE EXTENSIÓN:

- Monta un espectáculo de marionetas con tus Clog Monsters
- Haz una foto de grupo de todos tus Clog Monsters, súbela a una computadora y haz un mini póster para el baño de tu casa o del colegio.

PUNTOS DE DISCUSIÓN:

¿De qué está hecho un Clog Monster? Basura, plástico, toallas de papel y otras cosas que no deben tirarse por el inodoro. Esto incluye toallitas para bebés y cualquier toallita con el símbolo de “No Lo Descargue” en el envase.



NO LO DESCARGUE

ASÍ ES COMO SE VE EL SÍMBOLO.

Cuando veas esto en un paquete de toallitas, ¿deberías tirar la toallita en el inodoro?

¡NO!

¿Dónde deberías ponerlo?

EN LA BASURA.

¿CUÁL ES EL PROBLEMA?

Estos pequeños objetos pueden formar atascos que causan grandes problemas. Pueden romper los inodoros, dañar las alcantarillas y perjudicar los hábitats de la fauna como los lagos, ríos, océanos y arroyos.



Busque el símbolo de **NO LO TIRES** y nunca tire las toallas no desechables o la basura por el inodoro.



NO VIERTA la manteca, los aceites ni la grasa por el desagüe.



Nombre: _____

Móvil de peces o criaturas marina

RANGO DE EDAD: Grados 3-5

PREPARACIÓN:

Recicla los tubos de cartón vacíos de los rollos de papel higiénico y de toallas de papel. Recójalos con anticipación y anime a los niños a traerlos de casa.

MATERIALES:

- Tubos de papel higiénico de cartón (o tubos de toallas de papel, cortados a la medida)
- Platos de papel (reciclables o compostables si es posible)
- El símbolo de No Lo Descargue (hoja imprimible adjunta)
- Pinturas acrílicas y pinceles
- Papel de construcción de colores, restos de cartón o láminas de espuma
- Recortes de papel de regalo
- Lentejuelas (opcional)
- Papel de seda o serpentinas para fiestas
- Lápiz, marcador negro, bolígrafos con purpurina
- Tijeras, perforadora de un solo agujero y pegamento
- Lana, hilo y clips
- Colgadores de alambre, tubos de toallas de papel recicladas o palos para la base del móvil
- Regla (para la Extensión del Pulpo)

INSTRUCCIONES

1. Aplana el tubo de papel higiénico.
2. Corta las esquinas de un extremo para darle forma redondeada a la cabeza del pez.
3. En el otro extremo, recorta un triángulo para hacer la cola.
4. Utiliza el triángulo recortado para hacer las aletas y fíjalas con cinta adhesiva.
5. Pinta el pez y déjalo secar.
6. Decóralo con trozos de papel de regalo de colores, papel de seda y/o serpentinas de fiesta.
7. Haz las escamas del pez con restos de papel de seda o papel de regalo (opcional). Haz un patrón y pégalas, superponiéndolas a medida que avanzas.
8. Haz los "ojos saltones" con papel blanco y un marcador. (¡No se requiere plástico!) Pégalos en cada lado de la cara. Dibuja una boca y branquias.
9. Añade unos dientes de tiburón o piraña, ¡o lo que quieras!
10. Recorta los dos símbolos de "No Lo Descargue". Pega uno en un plato de papel y recórtalo. Ahora pega la segunda copia en la parte posterior. Haz un agujero en la parte superior y páselo con hilo o lana.

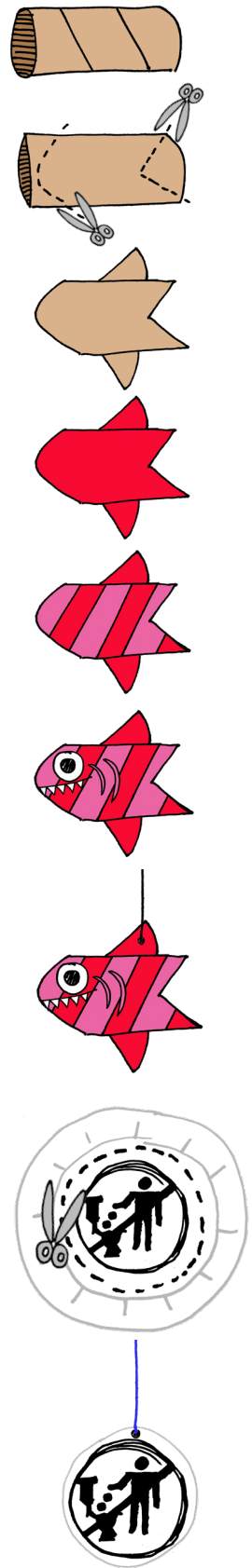

Busque el símbolo de **NO LO TIRES** y nunca tire las toallas no desechables o la basura por el inodoro.



NO VIERTA la manteca, los aceites ni la grasa por el desagüe.



Móvil de peces o criaturas marina continuada

HAZ LA BASE DE TU MÓVIL:

1. Utiliza tubos de toallas de papel recicladas o un colgador de alambre para hacer una base resistente para tu móvil.
2. Cuelga de su centro el símbolo de “No Lo Descargue”.
3. Ata tus peces y criaturas marinas a la base con hilo o lana.
Experimenta para ver cómo cuelgan y se equilibran.

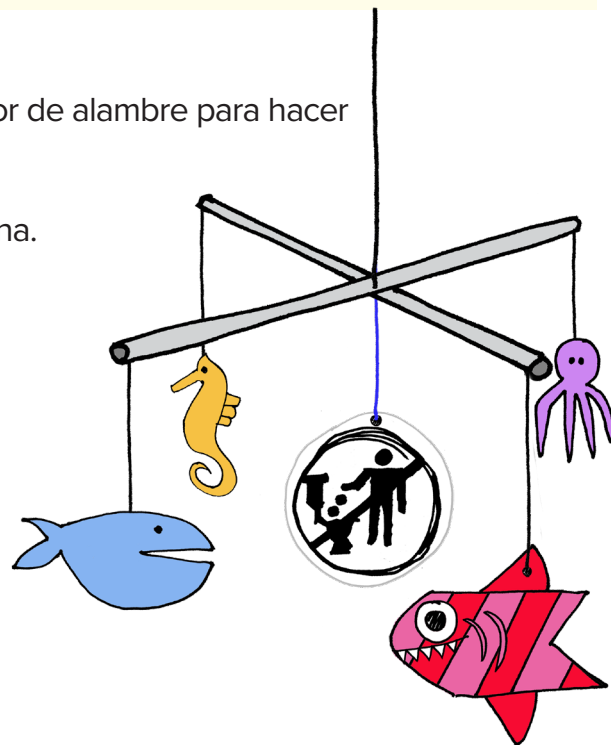

Busque el símbolo de **NO LO TIRES** y nunca tire las toallas no desechables o la basura por el inodoro.



NO VIERTA la manteca, los aceites ni la grasa por el desagüe.



Móvil de peces o criaturas marina continuada

EXTENSIÓN

Añade algunas criaturas marinas a tu móvil de peces. Sigue las instrucciones a continuación o crea tus propios diseños usando tu imaginación.

PULPO:

1. Dibuja con un lápiz una línea horizontal alrededor de la mitad de tu tubo de cartón. La mitad superior será el cuerpo y la inferior las 8 patas.
2. Aplana el tubo con cuidado. Utiliza una regla para medir y marcar 3 puntos: el centro de la parte frontal y los puntos entre el centro y los bordes aplanados.
3. Dibuja líneas rectas hasta los 3 puntos marcados en la mitad.
4. Da la vuelta al rollo y haz lo mismo en el lado opuesto.
5. Corta a lo largo de las 6 líneas más los 2 bordes. ¡Ahora tienes 8 patas!
Dobla las patas hacia fuera.
6. Utiliza pintura o marcadores gruesos para colorear tu pulpo por todas partes.
7. Pega los ojos saltones de papel, dibuja una boca y decora a tu gusto.
8. ¡Pega alguna basura que provoque atascos!

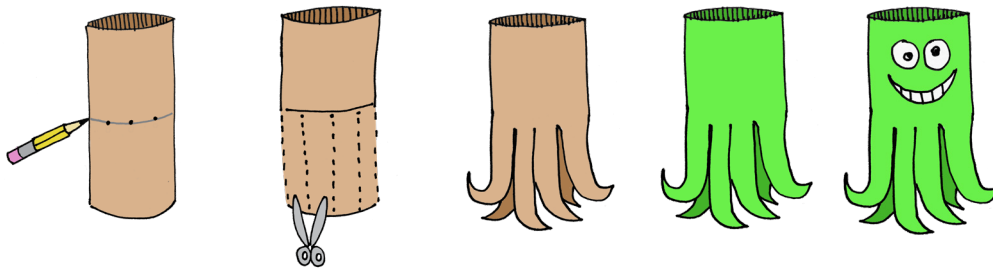

MEDUSA:

1. Corta un plato de papel por la mitad.
2. Haz una fila de agujeros con una perforadora a lo largo del borde recto.
3. Ata manojos de lana o trozos de serpentinas de papel crepé a través de cada agujero para hacer tentáculos colgantes.

PUNTOS DE DISCUSIÓN:

Los atascos en los inodoros provocan atascos en el alcantarillado; los atascos en el alcantarillado pueden provocar costosas reparaciones de plomería y la contaminación del agua (lo que es malo tanto para los humanos como para la vida silvestre).

¿Qué no se debe tirar nunca por el inodoro? La basura, el plástico, las toallas de papel, las toallitas para bebés, las toallitas desinfectantes y de limpieza, y cualquier toallita con el símbolo de “No Lo Descargue” en el envase.

¿Cuál es el problema? Estos pequeños artículos pueden pegarse y formar atascos que causan grandes problemas. Los “no desechables” pueden romper los inodoros, dañar las alcantarillas y dañar los hábitats de la vida silvestre como los lagos, ríos, océanos y arroyos.



Busque el símbolo de **NO LO TIRES** y nunca tire las toallas no desechables o la basura por el inodoro.



NO VIERTA la manteca, los aceites ni la grasa por el desagüe.

